

NISEKO RESORT MAP

ニセコリゾートマップ

メディアキット 2024-25版

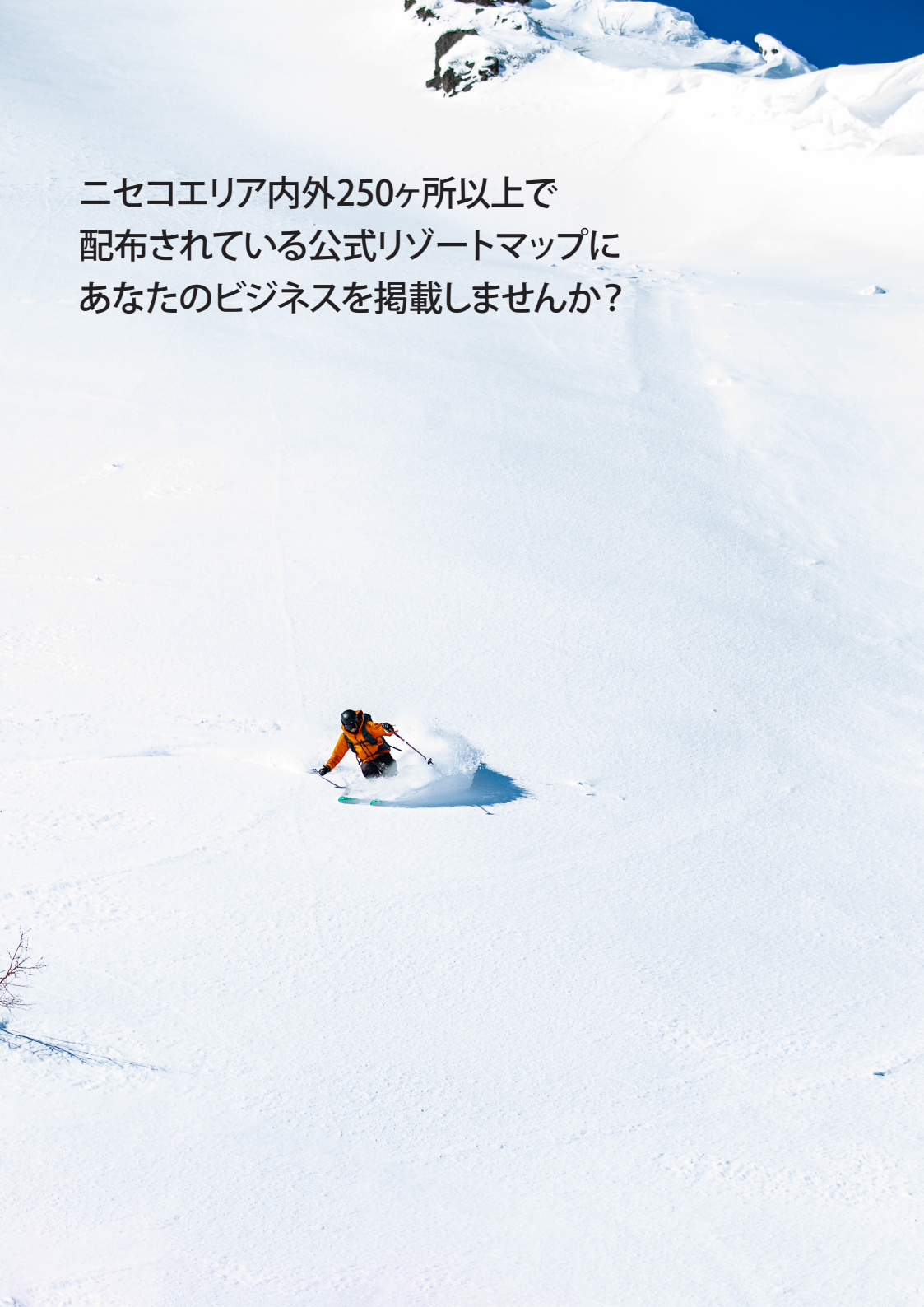



ニセコエリア内外250ヶ所以上で
配布されている公式リゾートマップに
あなたのビジネスを掲載しませんか？

公式ニセコリゾートマップ制作についてのお知らせ

ニセコリゾートマップでは、ニセコ地域内の施設を包括的に掲載しています。
英語版と日本語版を発行しており、ニセコリゾートマップは観光客に便利な情報を提供し、
地域の事業者様にとっても最も重要な役割を果たしています。

当リゾートマップは、ニセコ地域内外で250ヶ所以上で配布され、
約100,000の閲覧回数が見込まれています。

今年度の制作概要について下記をご確認ください。

| | |
|--------|--|
| 制作予定部数 | 英語版- 70,000 部 日本語版 - 40,000 部 |
| 申込締切 | オークション締め切り期限 2024年9月1日 23時45分まで デザインファイルとマップの変更期限 2024年9月29日 まで |
| 発行予定日 | 2024年11月27日 (予定) |
| 配布エリア | ニセコ内: 東山、アンヌプリ、モイワ、昆布温泉、 ニセコ町市街地、倶知安町市街地、ヒラフ、花園 ニセコ外: 8つ以上の異なる国、20箇所以上の JNTOの拠点、国外および国内の展示会やイベントなど。 |

広告掲載のご案内



掲載料金(税込)

- 今年は広告スポットがオークションにかけられます。
- 以下の料金は広告掲載の最低入札価格です。
- 上記金額は税込で、原稿制作費は含まれていません。
- 広告サイズ: 210mm X 99mm

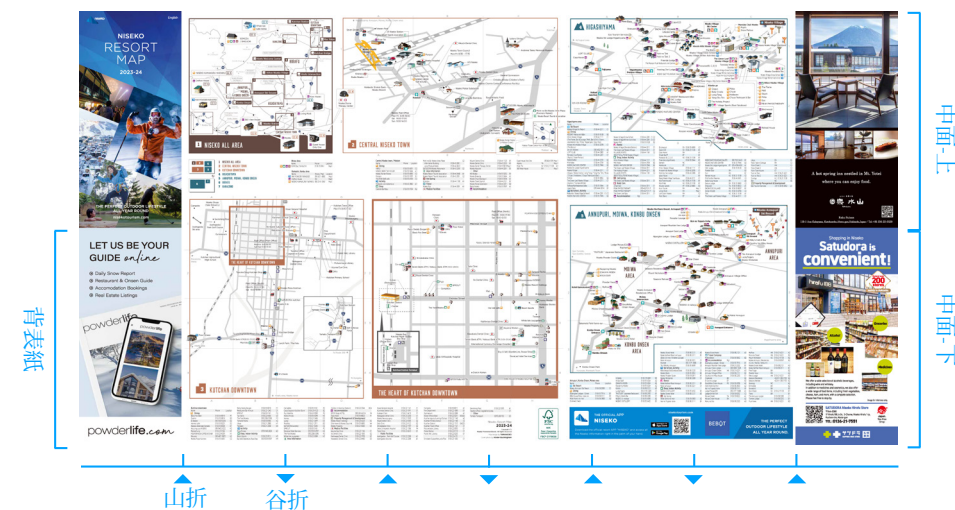

| | 英語版 | 日本語版 |
|------|----------|----------|
| 制作部数 | 70,000 | 40,000 |
| 背表紙 | ¥660,000 | ¥440,000 |
| 中面上 | ¥400,000 | ¥220,000 |
| 中面下 | ¥400,000 | ¥220,000 |

ニセコ公式リゾートマップ(屋外マップ看板)

- 今年は広告スポットがオークションにかけられます。
- 以下の料金は広告掲載の最低入札価格です。
- 上記金額は税込で、原稿制作費は含まれていません。

ひらふ



アンヌプリ

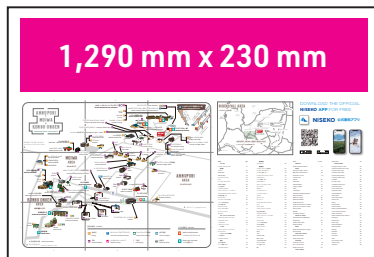

掲載期間 2024年12月ー2025年11月

申込締切 オークション締め切り期限
2024年9月1日 23時45分まで

掲載場所数 7箇所

広告掲載料金 ¥1,650,000 7箇所一括(税込)

設置場所 全てのシャトル停留所に設置予定。

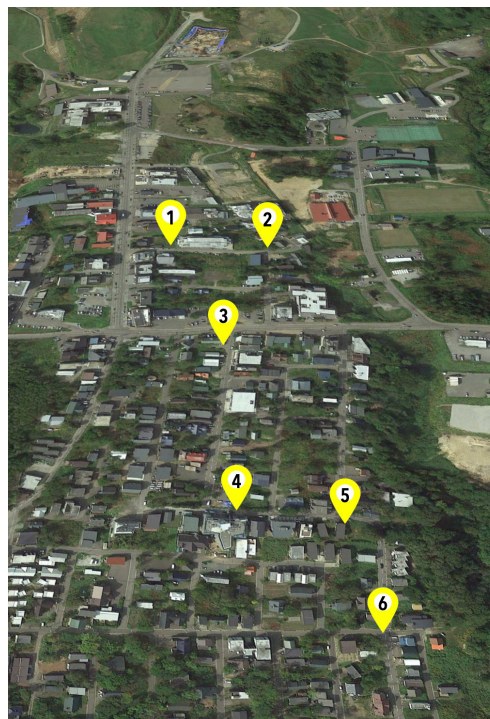

ひらふ



アンヌプリ



1 ヨウテイトラックス前



2 ささやき坂通り(ワイルドビルズ前)



3 道道343、もみじ坂交差点



4 どんぐり通り(アスペクト前)



5 さくら坂

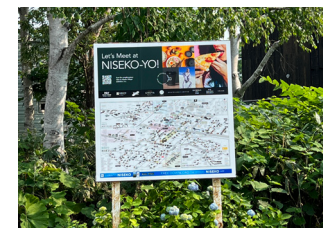

6 さくら坂、ゆけむり通り交差点



7 アンヌプリバス停

広告お申し込みをするための3つの簡単なステップ!

1

申し込みフォームを
ご提出下さい。

申し込み



2

ご希望のスポットに入札するための
ログイン情報が送られてきます。

オークションは
2024年9月1日23時45分に終了します。

[「オークションの方法」こちら](#)

3

オークションの入札結果が
メールで送付されます。

また、広告のガイドラインが
送られてきますので、
デザインの作成にご活用下さい。
提出期限は2024年9月29日です。

リゾートマップの変更



リゾートマップの変更を**2024年9月29日**までに以下のフォームからご提出下さい。

掲載施設の追加・変更

1. 新規の掲載

2024年12月31日以降に完成する新しい建物については、変更フォームを提出する前にニセコプロモーションボードにメールで問い合わせ下さい。

2. 名称の変更など

2023-24年版から変更がある場合は、変更点の詳細を下記のフォームからご提出下さい。

3. 建物の取り壊しなどの情報

空き地や解体された物件に関しては、地図を最新に保つために上記のフォームを使用してください。ご連絡をお願いいたします。

詳細はこちら。





2022-23シーズンのリゾートマップをご確認頂き、
変更がある場合は修正依頼フォームより
お申込み下さい。

- [2023-24リゾートマップ\(日本語版\)](#)
- [2023-24 Niseko Resort Map \(English\)](#)

広告料のお支払いについて

お支払いは請求書送付後、2週間以内にお支払下さい。
期限までに入金確認が取れない場合は、
掲載をお受けできない場合がございますことご了承ください。

- お申し込み後 → 請求書発行 → お支払い

お問い合わせ

ニセコプロモーションボード
TEL 0136-21-2551
FAX 0136-21-2553
Email: info@nisekotourism.com

掲載にあたってはNPBへの入会が必要となります。詳細はこちらをご参照ください。